



PILAEDU

3/25 (水)

4/3 (金)



SPRING CAMP 2026

PILAEDUCATION CORP.

PILAeduのキャンプについて



PILAがジュニアキャンププログラムをスタートして約15年。

韓国は毎年冬、夏、日本は春、夏に実施しています。

経験豊富な各国のスタッフが、お子さんの生活面、学習面を全面的にサポートします。

成田空港からは日本人スタッフが引率をし、キャンプ中のフォローもおこないます。

小学生のお子さんにはお部屋にフィリピン人講師と一緒に寝泊まりし、生活面、

精神面のケアをおこなっています。



Summary キャンプ概要

* PILAeducation Spring Camp 2026 *

期間	2026年3月25日（水）～4月3日（金）/10日間	※募集締め切り：2026年2月7日（土）
年齢	小学3年生～高校3年生	
参加資格	◆集団生活の中で決まりや約束を守れる方。 ◆キャンプ同意書をよくお読みいただいたうえで、学校の指導にご理解をいただける方。 ※同意書には保護者、生徒さんの署名が必要です	
場所	PILAedu campus in IT park	
金額	◆キャンプ費用：\$2,500 ◆航空券代：12歳以上 126,110円/12歳以下 101,820円（14歳以下の方は別途WEG申請費用がかかります）※詳細別紙 ※申込金としてキャンプ費用から\$1,000をあらかじめお支払いいただきます。（返金不可）	
最少催行人数	20名	
含まれるもの	授業料：全ての授業（放課後クラス含む）、テキスト代 宿泊費その他：2～4人部屋、食事（3食）、お部屋の清掃、リネン交換（週1回）、ランドリーサービス（週2回） 現地払い費用：（SSP, SSP I-CARD, その他すべての現地払い費用）室内、屋外アクティビティ、おやつ 引率費用、セブ空港～キャンパスの往復送迎費用、日本人スタッフ、現地スタッフによるサポート費用	
含まれないもの	航空券代、WEG申請費用（14歳以下）、海外保険費用、おこづかい（1～2万円程度） パスポート申請費用（5年用：12歳以上/11,000円 5年用：12歳以下/6,000円 10年用/16,000円）	
プログラム	小学生…3+1もしくは4+1部屋 同部屋にフィリピン人ガーディアン講師がつき、生活面の管理もすべて行います。 中学生以上…2人～4人部屋（生徒のみ） マンツーマン 4コマ、グループ 3コマ、選択授業 2コマ、自習 2コマ / 計11コマ	



Procedure 応募の流れ

1. 申込書の提出（申込後 \$ 1,000 をあらかじめお支払い）



2. キャンプ同意書の提出（生徒・保護者署名のもの）

※パスポートの申請はお早め
お願いします！



3. WEG申請に関する書類の提出（渡航時14歳以下のお子さまが対象）
（保護者、生徒両方のパスポート、戸籍謄本などの家族関係を証明するもの）



4. プログラム費用のお支払い（申込金を除いた費用全て）※プログラム開始6週間前
海外保険の加入（加入後、保険証書の提出をお願いいたします※データでも可）



5. プログラム開始4週間前のオリエンテーション（オンライン）に参加※必須



Student Safety 生徒の管理について

01/ All in one campus - すべての生徒を一カ所で管理

02/ 24/7 reception - 24時間対応のレセプション、セキュリティ

03/ 24/7 nurse station - 24時間看護室

04/ 100 CCTVs - 24時間稼働の100台の監視カメラ







05/ 24/7 gate guard - 2つのメインゲートで車両と人の管理

06/ Private key card - 所有者のみアクセス可能なルームキー

07/ SNS, community - 保護者様専用のSNSコミュニティ



Curriculum キャンプスケジュール

月	火	水	木	金	土	日
		3/25 到着日	3/26 	3/27	3/28 	3/29
※スケジュールは現地の状況により、変更になる可能性があります。		到着後 オリエンテーション	レベルチェックテスト オリエンテーション	午前：通常授業 午後：通常授業	アイランドホッピング	午前：市内観光 午後：ショッピング
3/30	3/31	4/1	4/2	4/3 帰国日		
午前：通常授業 午後：通常授業	午前：通常授業 午後：通常授業	午前：通常授業 午後：通常授業	午前：通常授業 午後：卒業式	 		

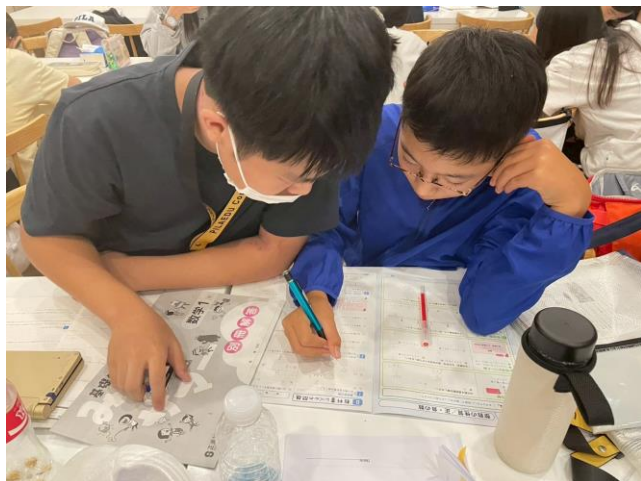

時制	月	火	水	木	金	土	日				
7:00~7:50	朝食					朝はゆっくり					
8:00~8:50	マンツーマン (speaking/listening/reading/writing/grammar)										
9:00~9:50	マンツーマン (speaking/listening/reading/writing/grammar)										
10:00~10:50	少人数 (TED、CNN、英文ニュース、ポップソング)					ブランチ					
11:00~11:50	少人数グループ (文法)					屋外 アクティビティ		市内観光 & ショッピング			
12:00~12:50	昼食										
13:00~13:50	マンツーマン (speaking/listening/reading/writing/grammar)										
14:00~14:50	マンツーマン (speaking/listening/reading/writing/grammar)										
15:00~15:50	グループレッスン (語彙)										
16:00~16:50	体育などの選択授業										
17:00~17:50	体育などの選択授業										
18:00~18:50	夕食					映画鑑賞		モバイルタイム		自由時間	
19:00~20:00	単語テスト、自習など										
20:00~21:00	放課後クラス (集団個別授業)										
21:00~22:00	自由時間、点呼準備										
22:00~	点呼・就寝										



PILAedu Junior Camp Dormitory 滞在施設について



2人部屋



洗面バストイレ



3人部屋



ダイニングエリア



キャンパス外観



PILAedu Junior Camp Dormitory 滞在施設について



PILAeduのキャンパスは、セブで最も安全なエリアにあり、
コンドミニウムの中でも最高ランクのお部屋で
快適に過ごしていただくことができます。
小学生のお子さんには、フィリピン人講師と一緒に寝泊まりし、
生活面のサポートも行います。





PILAedu Junior Camp classes 授業について



☑ 初日のレベルテストによって8つのレベルに分かれます。ひとりひとりに合わせて教科書を配布し、授業をすすめます。受講後、教科書のレベルが合わない場合は変更も可能です。





PILAedu Junior Camp classes 授業について



☑ 通常授業の中に、選択科目もあります。
プール、卓球、ビリヤード、ボードゲームなどの中から好きな科目を選び、友達と楽しみます。
自然なコミュニケーションがうまれやすい環境です。





PILAedu Junior Camp Meals 食事について





PILAedu Junior Camp Meals 食事について



お子さんが健康で元気に学校生活を送るためには、食事も大切な教育と考えます。
PILAeduでは、育ち盛りの子どもさんたちに栄養たっぷりの温かい食事を提供しています。
材料や衛生環境にもこだわり、バラエティ豊かなおいしいご飯を
毎日学校内のキッチンで作っています。



Weekend Activities アクティビティ





Weekend Activities アクティビティ

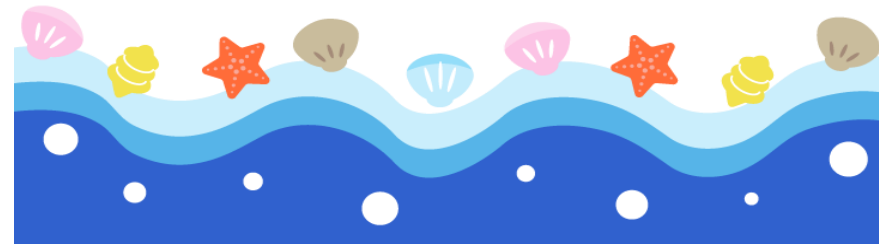

週末はアクティビティで楽しみます。
平日はしっかり勉強し、土日は思いっきり遊ぶ。これがPILAeduでの生活です。
もちろんアクティビティにも日本人スタッフが同行します。



PILAedu SUMMER CAMP 持ち物チェックリスト

項目	詳細	チェック
荷物（預け荷物）	20kg～23kg ※詳しくは、航空会社のHPなどでご確認ください。	<input type="checkbox"/>
携帯電話 スマートフォン	滞在中は学校で預かります。（タブレットやapple watchなどのデバイスもすべて） その場合は学校のWi-Fiを利用できますので、eSIMやSIMカードの購入は不要です。	<input type="checkbox"/>
カメラ	インスタントカメラやデジカメなど 必要であれば準備してください。（高価でないもの） 基本的にキャンプ中のお子様の様子はキャンプスタッフが撮影し、 毎日保護者とのコミュニティ（LINEを利用します）で共有します。	<input type="checkbox"/>
目覚まし時計	携帯、スマートフォンは利用できないので、必要であれば準備してください。	<input type="checkbox"/>
衣服	Tシャツ、短パン各5～6枚 室内の体温調整のための上着や長ズボンも1～2枚準備しましょう。 下着は多めに。（汗をかくので一日に数回着替えることもあります） 靴下（スニーカーを履く場合）5足ほど ※洗濯サービスは週に2回あります。	<input type="checkbox"/>
靴	スニーカー（屋内アクティビティで利用します） サンダル（バックストラップのあるもの）、スリッパ（室内用）	<input type="checkbox"/>
電子辞書・辞書	授業中や自習時間に利用します。持っている人は準備してください。	<input type="checkbox"/>



PILAedu SUMMER CAMP 持ち物チェックリスト

項目	詳細	チェック
水着・ゴーグル	週末のアクティビティ、学校の室内プールで使用します。 ラッシュガードもあったほうが良いでしょう。 アイランドホッピングではアクアシューズもしくはバックストラップ付きのサンダルが必要です。	<input type="checkbox"/>
タオル	5枚+α (バスタオル、フェイスタオル) 汗拭き用などにも使うので多めに。	<input type="checkbox"/>
洗面用具	シャンプー、ボディソープ、歯ブラシセット、コンタクトレンズなど	<input type="checkbox"/>
日差し対策グッズ	セブの日差しは強烈です。 日焼け止めは必須、帽子、サングラスなどがあると安心です。	<input type="checkbox"/>
通学バッグ	テキストを入れたり、アクティビティに持っていくトートバッグがあると便利です。	<input type="checkbox"/>
常備薬	学校に風邪薬、解熱剤、下痢止め、胃薬、冷えピタなどがありますが、 日本製でないものもあるので、市販のものを常備薬として持ってきてください。 学校で管理します。 それ以外に医師から処方された薬は必ずお持ちください。 ※ホルモン剤やADHDなどの薬を持参される場合、事前に必ず申し出てください。 ※定期的に病院からの訪問往診がございます。	<input type="checkbox"/>
折り畳み傘	持ち歩き可能なものをお勧めします。	<input type="checkbox"/>
ビニール袋	濡れたタオルや服を入れる際に使います。	<input type="checkbox"/>



PILAedu SUMMER CAMP 持ち物チェックリスト

項目	詳細	チェック
宿題	学校の宿題などがあれば、自習の時間に取り組みます。	<input type="checkbox"/>
筆記用具(ノート)	学習に使用します。4~5冊は準備しましょう。	<input type="checkbox"/>
個人的なもの	生理用品、ヘアゴム、ブラシ、ヘアアイロンなど。	<input type="checkbox"/>
水筒/マグカップ	学校内にウォーターサーバーが設置してありますので、水筒などがあると便利です。 現地購入も可能です。 マグカップはうがいなどに使用します。	<input type="checkbox"/>
日本食品	栄養価の高い、バランスの取れた食事を提供していますが、お気に入りの ふりかけや海苔などがあればよりお食事を楽しめます。 カップラーメンなどもおやつの時間や夜食に食べることができます。	<input type="checkbox"/>
おやつ	ホームシック対策や小腹がすいた時用に。 現地での購入も可能です。	<input type="checkbox"/>
現金	1万円~2万円あれば十分です。 円ではなくドルで持ってくることをおすすめします。	<input type="checkbox"/>
その他	個人的に必要なものがあればご準備ください。	<input type="checkbox"/>



Flight 航空券について（指定便のご案内）

成田発着 12歳以上 126,110円
12歳未満 101,820円
(燃油サーチャージ、諸税込み)



WEG申請費用 33,000円
(14歳以下のみ)

WEGとは？

- ・15歳未満の未成年が、保護者なしでフィリピンへ入国する際に必要なビザ。
- ・その際は保護者の代わりであるガーディアン（日本人引率）を保護者の代理人として立てて、入国を許可してもらいます。

指定便	【往路】
	2026年3月25日（水）
	PR433Y 成田空港 14：45発⇒⇒⇒セブ空港 19：15着
	【復路】
	2026年4月3日（金）
	PR434Y セブ空港 08：05発⇒⇒⇒成田空港 13：40着

【お申し込み期限】
2026年2月7日（土）

※上記航空券代には、各空港税、燃油サーチャージ、国際観光旅客税が含まれます。
ただし、燃油サーチャージが大幅に変動した場合、追加分を請求する可能性がございます。

※ご予約状況によっては上記の料金タイプでのご案内ができない場合もございます。
あらかじめご理解のほどよろしくお願いいたします。



Refund Policy 返金ポリシー

キャンプ開始6週間前	予約金、諸経費を除いてキャンプ費用の100%を返金いたします
キャンプ開始4週間前	予約金、諸経費を除いてキャンプ費用の50%を返金いたします
キャンプ開始4週間以内～開始前日	予約金、宿泊費、現地払い費用を除いてキャンプ費用の30%を返金いたします
キャンプ開始後	返金はありません

※予約金\$1,000につきましては、いかなる理由でも返金できません。
ご了承ください。

・発生した事故は、海外保険契約者の契約の範囲内で処理され、補償されます。
本人の事情によるやむを得ない理由（ホームシック、現地の生活になじめないなど）により授業の参加ができない場合でも、授業料の返金はありません。

・自然災害や現地事情によりキャンプ開始が不可能な場合、キャンプ主催者は費用の70%を返金します。
キャンプ開始後、自然災害や現地事情によりプログラムの続行が不可能と判断した場合、主催者は残り期間の費用の50%を返金します。

航空券のキャンセルポリシー

◆ご出発の45日前まで…お申込金を除く100%の返金

◆ご出発の45日目以降…返金不可

※お申込金：15,000円 ※その他ポリシーについては、手配会社（エスアールディー株式会社）の規定に準じます。



早期申し込み特典

期間：～10月31日(金)

割引：\$200

兄弟姉妹割引：各\$100

リピーター割引：\$50

リピーターには上記金額をお小遣いとしてお渡します